

# ขั้นตอนการทำ PCR สำหรับ 24E PCR Assays

1. บ่มตัวอย่างในอาหารเลี้ยงเชื้อ 24LEB ที่ 37 °C ดูข้อมูลระยะเวลาในการบ่มได้ในคู่มือการใช้

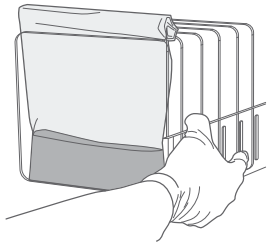

2. สร้างไฟล์ และระบุข้อมูลแต่ละตัวอย่างลงใน rack file

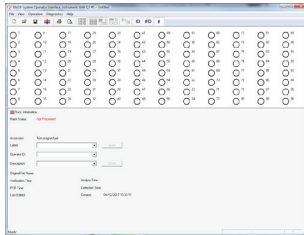

3. เติม sterile distilled water 1.8 mL ลงในขวด Lysing agent 1

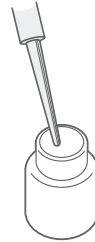

4. ผสม Lysing agent 1 กับ Lysing agent 2 ด้วยอัตราส่วน 4:1

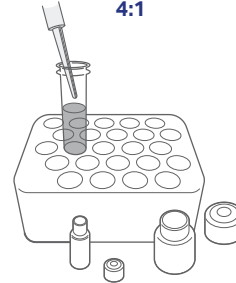

5. เติม lysing agents ที่ผสมแล้วลงในหลอดคลัสเตอร์ 50 µL

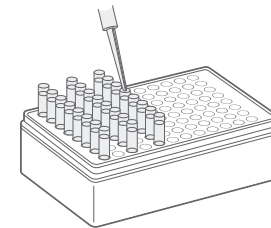

6. ถ่ายตัวอย่าง enriched sample 0.5 mL ลงในหลอดคลัสเตอร์

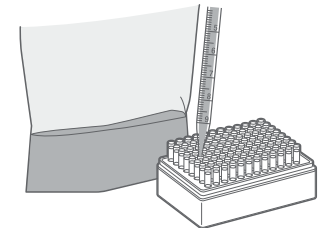

7. นำมาวางให้ความร้อน ที่ 37 °C เป็นเวลา 30 นาที\*

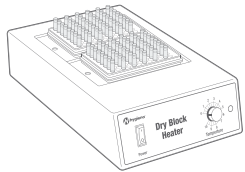

\* ขั้นตอนที่ 7, 11 และ 12 สามารถใช้ Hygiena® Automated Thermal Block ทุกรายละเอียดและคำแนะนำได้ในคู่มือการใช้งาน

8. เปิด protease 150 µL ลงใน lysis buffer 12 mL

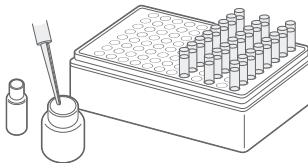

Lysis reagent ที่เตรียมแล้วสามารถเก็บที่ 2 to 8 °C ได้ นาน 1 สัปดาห์

9. เปิด lysis reagent 200 µL ลงในหลอดคลัสเตอร์

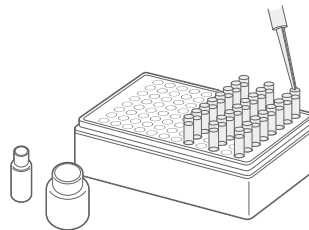

10. เปิด lysate 5 µL (ขั้นตอนที่ 7) ลงในหลอดคลัสเตอร์ที่มี Lysis reagent (ขั้นตอนที่ 9)

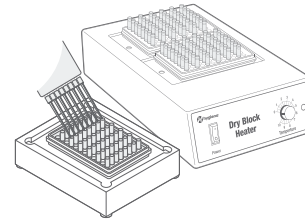

11. ให้ความร้อนที่ 55 °C เป็นเวลา 30 นาที, และที่ 95 °C, 10 นาที

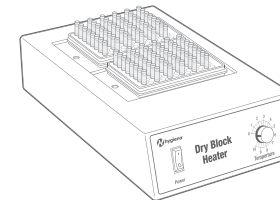

12. ยกออกมาวางในบล็อกทำความเย็น 5 นาที

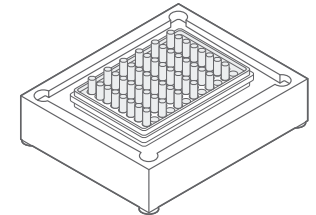

13. สร้างไฟล์, เปิดเครื่อง Cycler และดำเนินการให้เครื่องพร้อมทำงาน

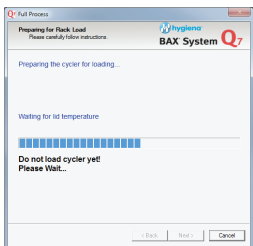

14. นำหลอด PCR วางลงใน ถาดสีดำ (black carrying tray) ที่อยู่บนบล็อกทำความเย็น

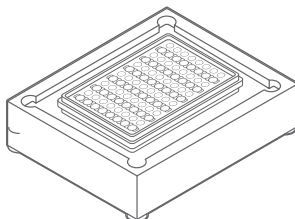

15. เปิด Lysate 50 µL (ขั้นตอนที่ 12) ลงในหลอด PCR

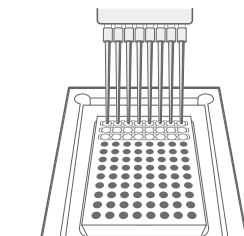

Genus *Listeria* 24E: 50 µL  
*L. monocytogenes* 24E: 30 µL

16. วางหลอด PCR ลงในเครื่อง Cycler, ปิดฝา และ เริ่มโปรแกรม

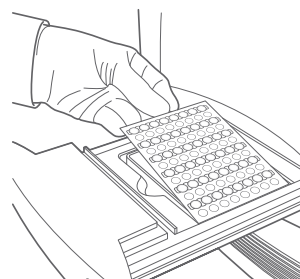

17. ผลจะแสดงบนหน้าจอ คักขารายละเอียดเพิ่มเติมได้ในคู่มือการใช้งาน

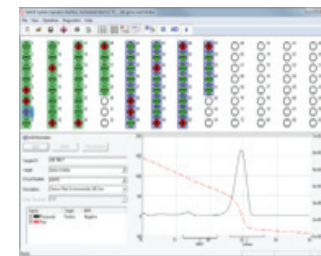

# ขั้นตอนการทำ PCR สำหรับ 24E PCR Assays

## BAX® System 24E Assays

ตารางด้านล่างเป็นข้อมูลอ้างอิงเพื่อให้ทราบปริมาณที่เหมาะสมของการเตรียมสารรีเอเจนต์ Lysing 1 และ 2 ให้สัมพันธ์กับจำนวนตัวอย่างที่ต้องการใช้งานในการทดสอบต่อรอบ เพื่อป้องกันการสูญเสียและช่วยให้คุณผสมสารรีเอเจนต์ Lysing 1 และ 2 ให้เพียงพอหรือเตรียมเผื่ออย่างน้อยหนึ่งตัวอย่าง

Samples	Lysing Agent 1 (µL)	Lysing Agent 2 (µL)	Samples	Lysing Agent 1 (µL)	Lysing Agent 2 (µL)	Samples	Lysing Agent 1 (µL)	Lysing Agent 2 (µL)
1	40	10	33	1320	330	65	2600	650
2	80	20	34	1360	340	66	2640	660
3	120	30	35	1400	350	67	2680	670
4	160	40	36	1440	360	68	2720	680
5	200	50	37	1480	370	69	2760	690
6	240	60	38	1520	380	70	2800	700
7	280	70	39	1560	390	71	2840	710
8	320	80	40	1600	400	72	2880	720
9	360	90	41	1640	410	73	2920	730
10	400	100	42	1680	420	74	2960	740
11	440	110	43	1720	430	75	3000	750
12	480	120	44	1760	440	76	3040	760
13	520	130	45	1800	450	77	3080	770
14	560	140	46	1840	460	78	3120	780
15	600	150	47	1880	470	79	3160	790
16	640	160	48	1920	480	80	3200	800
17	680	170	49	1960	490	81	3240	810
18	720	180	50	2000	500	82	3280	820
19	760	190	51	2040	510	83	3320	830
20	800	200	52	2080	520	84	3360	840
21	840	210	53	2120	530	85	3400	850
22	880	220	54	2160	540	86	3440	860
23	920	230	55	2200	550	87	3480	870
24	960	240	56	2240	560	88	3520	880
25	1000	250	57	2280	570	89	3560	890
26	1040	260	58	2320	580	90	3600	900
27	1080	270	59	2360	590	91	3640	910
28	1120	280	60	2400	600	92	3680	920
29	1160	290	61	2440	610	93	3720	930
30	1200	300	62	2480	620	94	3760	940
31	1240	310	63	2520	630	95	3800	950
32	1280	320	64	2560	640	96	3840	960

**หมายเหตุ:** หลังจากเปิดและเจือจาง Lysing agent 1 สามารถเก็บไว้ที่อุณหภูมิห้อง (20 to 30 °C) ได้นานถึง 6 เดือน, หลังจากผสม Lysing agent 1 และ Lysing agent 2 เข้าด้วยกันแล้วควรใช้ให้หมดภายใน 4 ชั่วโมง